KPKNL MADIUN

PENGADILAN NEGERI KABUPATEN MADIUN
Jalan Soekarno – Hatta No. 15 Madiun 63136
Telp./Fax. (0351) 462758
Website : www.pn-madiunkab.go.id E-mail : pnkab.madiun@gmail.com

LELANG 11 NOVEMBER 2026

RABU	11	PENGADILAN NEGERI KABUPATEN MADIUN, Jalan Soekarno Hatta Nomor 15 Madiun
11.40 WIB		





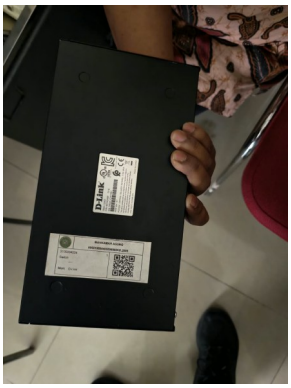




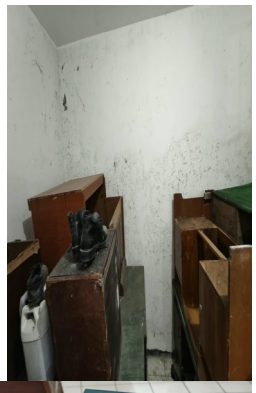

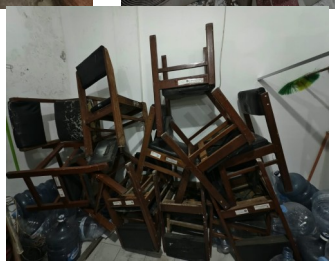



Lokasi Lelang di Pengadilan Negeri Kabupaten
Pelaksanaan Lelang Tanggal 11 November 2026
Waktu penawaran mulai pukul 11.40 waktu server (WIB)
Dengan Alamat https://www.lelang.go.id

Nilai limit Rp. 265.560, - dengan
Jaminan penawaran 100 % dari Nilai Limit sebesar Rp. 265.560,-

Info Selengkapnya hubungi : 081330230 (Aditia Bagus Pamungkas) atau
Kunjungi website www.pn-madiunkab.go.id dan kunjungi website https://www.lelang.go.id

Created By Admin PN Kab Madiun 2026 dipublikasikan
Tanggal 6 November 2026